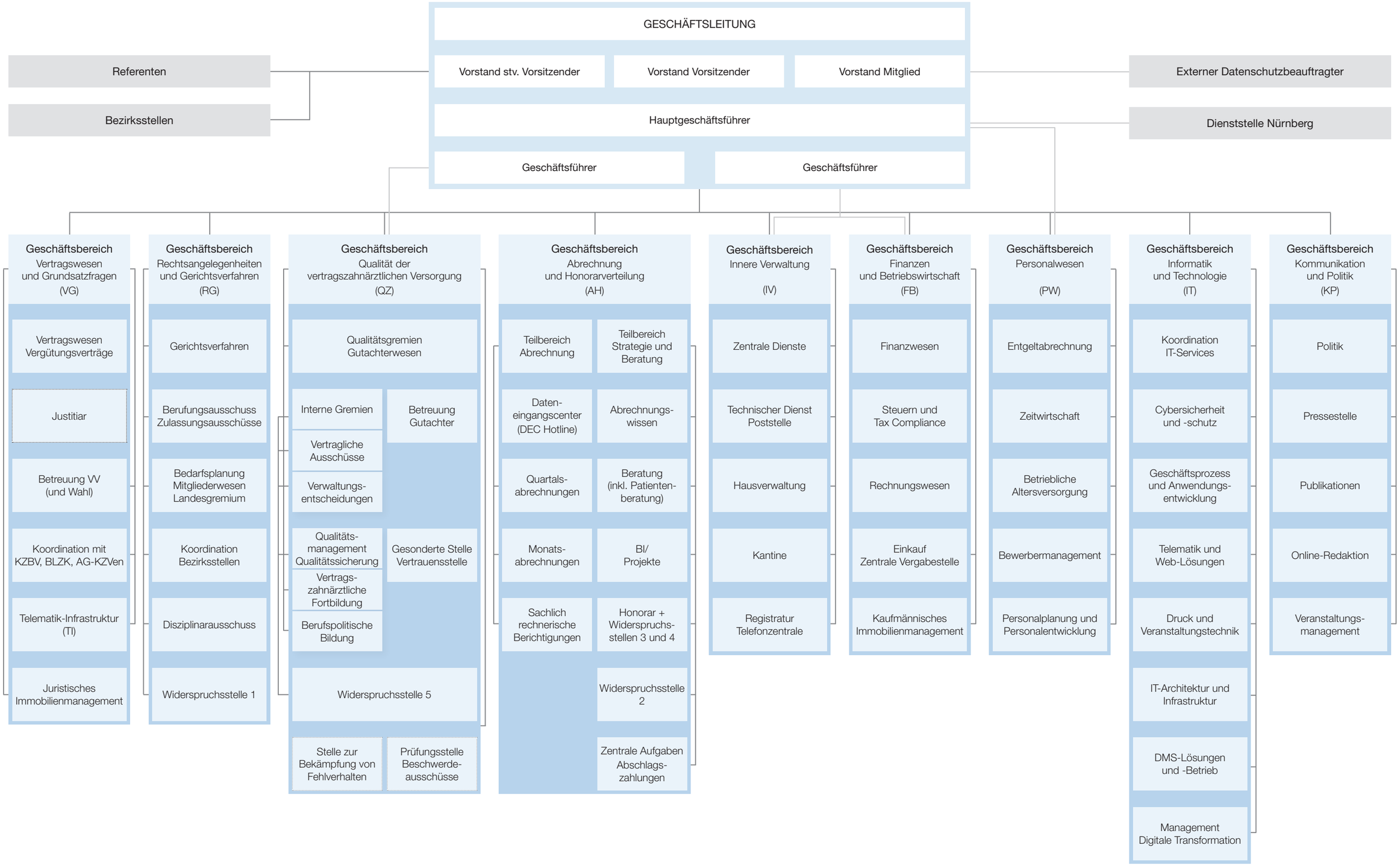

Widerspruchsstelle 1: Allgemeine Verwaltungsentscheidungen
Widerspruchsstelle 2: Entscheidungen des GB AH
Widerspruchsstelle 3: Telematik (TI)
Widerspruchsstelle 4: Honorarverteilung (HVM)
Widerspruchsstelle 5: Entscheidungen der Qualitätsgremien

Laut Vorstandsbeschluss vom 18.04.2023
mit Wirkung ab 01.04.2023